

VEDRAI...

·Tecnologie per le disabilità· associazione di volontariato· newsletter marzo 2026¶

Più spazi per le nostre attività

Care amiche e cari amici, dopo anni di attesa, richieste e mille ostacoli, finalmente il 2026 ci ha portato il tanto atteso regalo: abbiamo in mano le chiavi della nostra nuova sede, la stazione nord di Ovada. È una gioia enorme per tutti noi, perché potremo finalmente avere spazi ampi e accessibili in cui realizzare i nostri laboratori e allargarli a un maggior numero di persone. Al piano terreno avremo un bel salone dove riprendere le attività musicali e motorie, mentre al piano superiore gli alloggi diventeranno le stanze adibite ai laboratori di gruppo e alle attività individualizzate. Purtroppo ora arriva la parte più difficile: i locali hanno bisogno di importanti lavori di ristrutturazione, e le spese non saranno poche. Da soli non possiamo farcela, e per questo vi chiediamo di aiutarci, partecipando ad esempio alle iniziative di raccolta fondi che organizzeremo (lotterie, pranzi...) e anche ricordandovi di inserire il vostro codice fiscale per donarci il 5x1000 sulla dichiarazione dei redditi oppure con una sottoscrizione volontaria. Ogni contributo ci aiuterà e sarà prezioso.

La presidente
Veronica Parodi

Nuova sede per l'associazione Vedrai...

La stazione di Ovada Nord chiusa da molti anni è stata concessa alla nostra associazione di volontariato che si occupa di tecnologie per le disabilità. RFI di Genova prosegue in questo modo la strada di utilizzo delle stazioni dismesse in Italia per concederle a chi si occupa disinteressatamente del sociale e dell'ambiente. Questa decisione non è affatto in contrasto con la possibile e auspicata riapertura della linea ferroviaria Alessandria-Ovada: infatti oggi sono realizzate dalle Ferrovie solo fermate e non più stazioni. Ora ci attendono molti lavori: impianto elettrico; impianto per l'acqua; riscaldamento dei locali; sistemazione porte e finestre; predisposizione del bagno per disabili; imbiancatura; arredo e tanto altro. Più impegnativo fra tutti i lavori è quello dell'abbattimento delle barriere architettoniche: la maggior parte dei locali sono siti al primo piano. Occorrerà quindi installare un ascensore per andare dal piano terra al primo piano. Ci sono già molte persone al lavoro volontario secondo le loro competenze; ma i materiali occorrenti sono molti e costosi; e poi contratti, permessi e via di seguito. E'una grande occasione per Ovada, l'Ovadese e non solo di mettere in primo piano l'impegno per le persone con disabilità. Se potete aiutateci.



I nostri laboratori

Vedrai... è un'associazione di volontariato che si occupa di tecnologie per molteplici disabilità. L'attività principale consiste nello sperimentare le tecnologie in appositi laboratori per migliorare l'autonomia, la comunicazione e l'apprendimento. I laboratori seguono i giorni della settimana: **il lunedì laboratorio per compromissioni del linguaggio;**



Gruppo compromissioni del linguaggio

il martedì laboratorio per paralisi e disabilità motorie;



Gruppo disabilità motorie

il mercoledì laboratorio in Valle Stura per sindrome di Down, paralisi e autismo;

il giovedì attività individualizzate;

il venerdì laboratorio per psicosi, autismo e sindrome di Rett;

il sabato attività individualizzate e consulenze per persone disabili esterne.

Inoltre Vedrai... ospita persone partecipanti al progetto PASS promosso dal Consorzio Servizi sociali dell'Ovadese.



Gruppo Valle Stura

Collabora con il Centro Diurno Lo Zainetto e la Comunità del dopo di noi San Domenico per far partecipare alle sperimentazioni tecnologiche persone qui ospiti. Sono una trentina i ragazzi e le ragazze che settimanalmente partecipano alle attività di Vedrai. I volontari e le volontarie che gestiscono i laboratori sono insegnanti specializzati, educatrici, assistenti educative.



Gruppo psicosi, autismo e sindrome di Rett

Vedrai è un **centro ausili** in quanto, oltre alla sperimentazione, vengono fornite consulenze a persone con diverse tipologie di disabilità, alle loro famiglie, alle scuole, agli operatori ASL e servizi sociali. Realizza momenti di formazione sulle principali novità tecnologiche utili al progetto di vita.

Coordinamento volontariato

Vedrai fa parte del Coordinamento che vuole valorizzare la gratuità, l'organizzazione e l'indipendenza del volontariato in un Terzo settore che invece spesso ignora questi valori.

Attività individualizzate

Accanto ai quattro laboratori di gruppo ci sono attività individualizzate al computer per persone con autismo, sindrome di down, danno cerebrale, disturbo mentale, compromissione del linguaggio. Lo scopo è sperimentare tecnologie che possano migliorare la loro qualità della vita. Dalla sperimentazione si realizzano esperienze che possono servire ad altri.

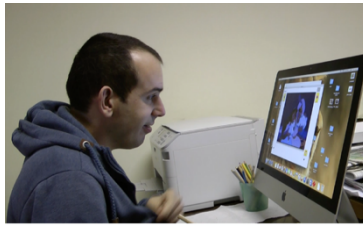

A Cartosio, in Valle Erro, Vedrai ha un frutteto, meta di gite all'aperto. Inoltre da anni si tiene un campo estivo molto partecipato dedicato alla ricerca su **Nonviolenza e disabilità**. Nel frutteto è stata posta una Pietra della memoria ed ogni anno il 2 ottobre si ricorda la Giornata mondiale della nonviolenza.



Intelligenza artificiale e Robotica

Vedrai... fa parte del GLIC la rete italiana dei centri ausili con sede presso l'Ausilioteca di Bologna. Siamo impegnati a sperimentare le possibilità dell'IA per il riconoscimento vocale; per domotizzare la casa e gli ambienti di vita; per i disabili sensoriali, ciechi e sordi. Siamo attenti all'evoluzione dei robot ed ai benefici che potranno esserci soprattutto per una maggiore autonomia nella vita delle persone disabili.



Consulenze: si forniscono consulenze gratuite a persone disabili, famiglie, insegnanti, operatori.

Ascensore



Per abbattere le barriere architettoniche è indispensabile installare un ascensore dal piano terra al primo piano. E' una spesa rilevante per la nostra associazione: alcune decine di migliaia di euro.



Per questo chiediamo un aiuto speciale con sottoscrizioni e la partecipazione alle varie modalità di autofinanziamento

**SE VOLETE FARE
VOLONTARIATO PRESSO
VEDRAI... VENITE A
TROVARCI
Strada Rebba 1/3 OVADA
Tel 0143 822500**

Come dare un aiuto

*SOTTOSCRIZIONE

a-**Bonifico utilizzando IBAN** intestato a Vedrai...odv
IT32 F076 0110 4000 0005 6039 969

Nella causale scrivere: Elargizione liberale per nuova sede (*usufruirete della detrazione del 35% in caso di dichiarazione dei redditi*)

b-**bollettino postale n. 56039969**

intestato a Vedrai...odv. Nella causale scrivere: Elargizione liberale per nuova sede (*usufruirete della detrazione del 35% in caso di dichiarazione dei redditi*)

*LOTTERIA

Lotteria a premi "Per abbattere le barriere architettoniche"

Per acquisto biglietti tel. 0143 822500

***5x1000**

In occasione della dichiarazione dei redditi scrivendo il codice fiscale di Vedrai...

90016230063

PER COMUNICARE:

vedrai@vedrai.it

www.vedrai.it

Facebook: Vedrai disabilità

Whats App: 3428258657

